Nesta data foi realizado o último culto de militares na cidade de Lages realizado pelo GRUMEL - Grupo de Militares Evangélicos de Lages. Foram momentos maravilhosos com a transmissão da palavra o CB EB Pr Arlei de Videira. Ao término uma jovem veio aos pés do Senhor com lágrimas e prantos aceitando a Jesus Cristo em seu coração. Parabenizamos a Coordenação regional e local nas pessoas do Sgt Augusto e Sd Misael, pela organização do evento. Após foi servido um suculento coquetel aos militares presentes.

UMESO

UMESO

UMESO

UMESO

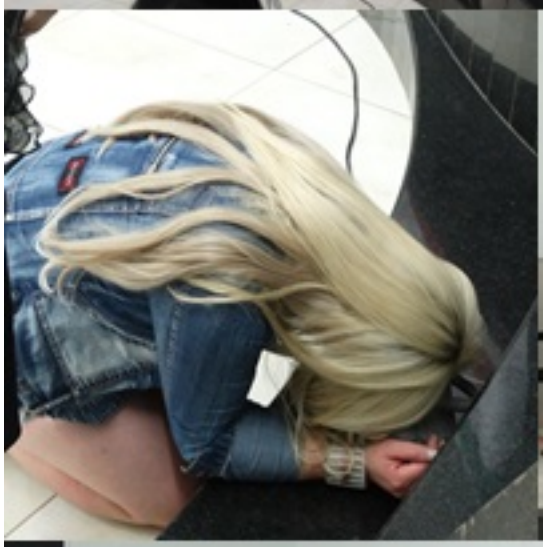
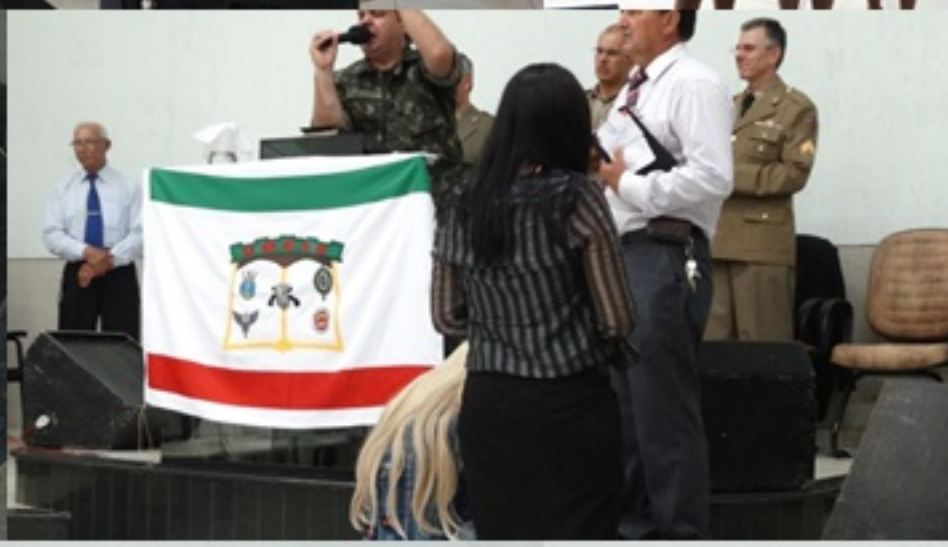

INFANTARIA

UMESO

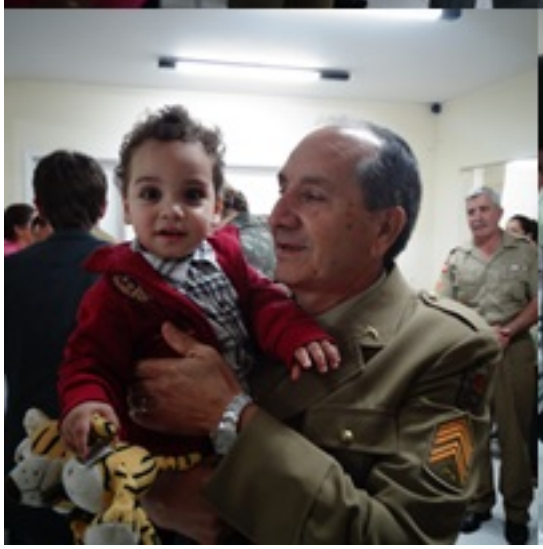

UMESC